

Olmar[®]

escritório, escolar e artes

Executive Safe

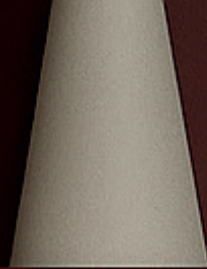



CAIXA DE DINHEIRO EXECUTIVE SAFE CB-20

SEGURANÇA COMPACTA E PROFISSIONAL

A **Executive Safe CB-20** é uma caixa de dinheiro compacta e robusta, ideal para quem precisa de uma solução prática e segura para o manuseamento de numerário. Concebida com uma estrutura em aço sólido e cantos arredondados, é perfeita para ambientes profissionais como escritórios, recepções de hotéis, lojas, bares e restaurantes que utilizam fundo de maneio. Fácil de transportar graças à pega retrátil, oferece uma organização interna eficiente e segurança com fecho por chave.

CARACTERÍSTICAS PRINCIPAIS:

Segurança e Proteção

- Fecho por chave de privacidade – proteção simples e eficaz dos valores
- Estrutura em aço sólido – resistência e durabilidade garantidas

Organização Eficiente

- Tabuleiro removível com 5 compartimentos – ideal para moedas e notas
- Espaço adicional sob o tabuleiro – perfeito para guardar notas maiores ou recibos

Design Funcional

- Pega retrátil – para transporte fácil e discreto
- Cantos arredondados – maior segurança e estética profissional
- Acabamento exterior em preto – visual sóbrio e elegante



| código | SKU | medidas interiores | medidas exteriores | capacidade | peso | unidade |
|------------|-------|--------------------|--------------------|------------|----------|---------|
| 1122104020 | CB-20 | - | 16 x 20 x 9 cm | - | 0,78 Kgs | unidade |



CAIXA DE DINHEIRO EXECUTIVE SAFE CB-25

ORGANIZAÇÃO E SEGURANÇA COMPACTA

A **Executive Safe CB-25** é a escolha ideal para a gestão de fundo de maneiio em ambientes profissionais. Com estrutura em aço sólido, design compacto e cantos arredondados, oferece segurança, funcionalidade e portabilidade. Inclui um tabuleiro amovível com 6 compartimentos para moedas e espaço adicional para notas por baixo do tabuleiro – perfeito para escritórios, lojas, recepções de hotel, bares ou qualquer negócio que manuseie dinheiro em numerário. Discreta, robusta e fácil de utilizar.

CARACTERÍSTICAS PRINCIPAIS:

Segurança e Proteção

- Fecho com chave de privacidade – proteção eficaz dos valores
- Construção em aço resistente – durabilidade e segurança garantidas

Organização Interna

- Tabuleiro amovível com 6 compartimentos – ideal para separação de moedas
- Espaço inferior para notas, recibos ou outros documentos

Design Profissional e Prático

- Pega retrátil para transporte fácil
- Cantos arredondados – maior segurança e design moderno
- Acabamento exterior preto – visual sóbrio, discreto e elegante



| código | SKU | medidas interiores | medidas exteriores | capacidade | peso | unidade |
|------------|-------|--------------------|--------------------|------------|----------|---------|
| 1122104025 | CB-25 | - | 18 x 25 x 9 cm | - | 1,08 Kgs | unidade |



CAIXA DE DINHEIRO EXECUTIVE SAFE CB-30

SEGURANÇA DISCRETA PARA NEGÓCIOS EXIGENTES

A **Executive Safe CB-30** é uma caixa de dinheiro compacta e fiável, desenhada para responder às necessidades dos profissionais que lidam com numerário no dia a dia. Fabricada em aço sólido e com cantos arredondados, proporciona um nível superior de segurança e organização. Inclui um tabuleiro amovível com 5 compartimentos para moedas e notas, e espaço adicional por baixo para guardar recibos ou notas de maior valor. Uma solução prática para escritórios, receções de hotel, lojas, bares e espaços de restauração.

CARACTERÍSTICAS PRINCIPAIS:

Proteção Segura e Eficaz

- Sistema de fecho com chave de privacidade - protege os seus valores com simplicidade

- Estrutura em aço resistente - segurança reforçada e maior durabilidade

Organização Inteligente

- Tabuleiro amovível com 5 compartimentos - ideal para notas e moedas
- Espaço inferior para armazenamento adicional de documentos ou numerário

Funcionalidade e Design

- Pega retrátil - transporte cómodo e discreto
- Cantos arredondados - maior segurança no manuseamento e estética cuidada
- Acabamento exterior preto - aparência elegante e profissional



| código | SKU | medidas interiores | medidas exteriores | capacidade | peso | unidade |
|------------|-------|--------------------|--------------------|------------|----------|---------|
| 1122104030 | CB-30 | - | 24 x 30 x 9 cm | - | 1,71 Kgs | unidade |



BOLSA DE DOCUMENTOS EXECUTIVE SAFE P01ZV

BOLSA DE DOCUMENTOS À PROVA DE FOGO E ÁGUA

A **Executive Safe P01ZV** é uma bolsa resistente ao fogo e à água, ideal para proteger documentos importantes, dinheiro e bens de valor. Fabricada com materiais de alta performance, incluindo costuras com fio ignífugo e fecho duplo com velcro e fecho éclair resistente ao fogo, esta bolsa oferece uma solução portátil e segura para utilização em casa, no escritório, em embarcações ou até em escritórios de advogados e notários. Compatível com documentos A4 e tamanho Legal, é perfeita para quem procura segurança extra com máxima mobilidade.

CARACTERÍSTICAS PRINCIPAIS:

Proteção Contra Fogo

- Resiste a temperaturas até 2000°C / 2100°F
- Cumpre o padrão industrial SGS UL 94VTM-0
- Fecho éclair resistente ao fogo
- Costura feita com fio ignífugo de alta qualidade

Proteção Contra Água

- Camada exterior resistente à água

- Protege documentos contra salpicos e humidade
- Estrutura de 4 Camadas para Máxima Proteção
- Camada externa com sílica gel sólida – resistência ao fogo e água
- 2 camadas internas em fibra de vidro de alta qualidade – reforço à resistência térmica
- Camada interior em folha de alumínio – barreira adicional contra fogo e água

Capacidade e Funcionalidade

- Compatível com documentos em formato A4 e Legal
- Espaço generoso para guardar dinheiro, contratos, certidões, entre outros
- Sistema de duplo fecho (velcro + fecho éclair) para máxima segurança

Versátil e Portátil

- Ideal para casa, escritório, barcos, advogados e notários
- Pode ser usada dentro de um cofre maior ExecutiveSafe para proteção adicional
- Excelente ideia de prenda útil e duradoura



| código | SKU | medidas interiores | medidas exteriores | capacidade | peso | unidade |
|------------|-------|--------------------|--------------------|------------|----------|---------|
| 1122103001 | P01ZV | - | 38 x 28 cm | - | 0,28 Kgs | unidade |



COFRE DIGITAL COMPACTO EXECUTIVE SAFE CS-2

SEGURANÇA INTELIGENTE PARA ESCRITÓRIO OU CASA

O **Executive Safe CS-2** é um cofre compacto da série mini, ideal para quem procura uma solução segura e prática para proteger documentos, dinheiro ou objetos de valor. Construído em aço sólido com um design sem costuras e porta resistente a arrombamentos, combina um fecho digital com código programável e uma chave de emergência, além de funcionalidades de bloqueio automático. Com interior forrado a carpete e possibilidade de fixação ao chão ou parede, adapta-se facilmente a qualquer espaço — seja no escritório, em casa, em hotéis ou até como cofre para armas curtas.

CARACTERÍSTICAS PRINCIPAIS:

Proteção de Segurança Avançada

- Fecho electrónico com código digital (3-8 dígitos) - inclui código de utilizador e código mestre
- Sistema de bloqueio automático - após 3 tentativas erradas, bloqueia entradas temporariamente
- Porta e corpo resistentes a arrombamento - construção em aço maciço e design sem juntas

- Dobradiças ocultas - proteção adicional contra tentativas de abertura forçada
- 2 trancas ativas - reforço extra na segurança da porta
- Inclui kit de fixação - com furos pré-perfurados na base e traseira para fixação ao chão ou parede

Interior Funcional e Seguro

- Base interna forrada a carpete - evita riscos em objetos de valor
- Botão de reset protegido - fácil acesso para alteração do código
- Alimentação por 4 pilhas AA (incluídas)

Design e Acessibilidade

- Fecho de emergência por chave - em caso de falha de bateria ou esquecimento do código
- Luzes LED de estado - indicadores de funcionamento
- Acabamento em pintura epoxy durável - exterior preto elegante e discreto
- Design discreto - facilmente integrado em móveis de escritório ou casa



| código | SKU | medidas interiores | medidas exteriores | capacidade | peso | unidade |
|------------|------|--------------------|--------------------|-------------|----------|---------|
| 1122100002 | CS-2 | 19,1 x 30,7 x 21cm | 19,4 x 31 x 25cm | 12,3 Litros | 5,85 kgs | unidade |



COFRE DIGITAL MÉDIO EXECUTIVE SAFE CS-3

SEGURANÇA E CAPACIDADE PARA ESCRITÓRIO OU CASA

O **Executive Safe CS-3** é um cofre de tamanho médio da série mini, desenhado para garantir proteção eficiente de bens e documentos em ambientes profissionais ou domésticos. A sua construção robusta em aço, combinada com uma porta resistente a arrombamentos e sistema de fecho digital com chave de emergência, oferece uma solução acessível, segura e fácil de usar. Inclui prateleira amovível, interior forrado a carpete e sistema de fixação para montagem no chão ou parede — perfeito para escritórios, hotéis, recepções ou como cofre pessoal em casa.

CARACTERÍSTICAS PRINCIPAIS:

Proteção Avançada de Segurança

- Fecho eletrónico programável com códigos de 3 a 8 dígitos (utilizador + código mestre)
- Função de bloqueio automático após 3 entradas erradas consecutivas
- Estrutura em aço sólido e porta anti-arrombamento com design sem juntas visíveis
- Dobradiças ocultas para maior segurança

- 2 trancas ativas de aço para reforço da porta
- Inclui kit de fixação com furos na base e na parte traseira para montagem no chão ou na parede

Organização e Interior Funcional

- Prateleira interna amovível – otimiza o espaço para guardar diferentes tipos de bens
- Base forrada a carpete – protege joias, documentos ou dispositivos contra riscos
- Botão de reset com tampa de proteção – fácil de aceder, colocado junto à dobradiça

Alimentação e Acessibilidade

- Funciona com 4 pilhas AA (incluídas)
- Chave de emergência incluída – útil em caso de falha de energia ou esquecimento do código
- Luzes LED indicadoras do estado do cofre
- Acabamento durável em pintura epoxy preta – elegante e resistente ao uso diário



| código | SKU | medidas interiores | medidas exteriores | capacidade | peso | unidade |
|------------|------|--------------------|--------------------|-------------|----------|---------|
| 1122100003 | CS-3 | 21,7 x 37,7 x 21cm | 22 x 35 x 25cm | 15,8 Litros | 7,15 kgs | unidade |



COFRE INTELIGENTE MÉDIO EXECUTIVE SAFE ACS-3

SEGURANÇA PROFISSIONAL COM TECNOLOGIA AVANÇADA

O **Executive Safe ACS-3** pertence à gama Mini Pro Series e oferece uma combinação perfeita entre segurança física robusta e tecnologia inteligente. Construído em aço sólido com porta resistente a arrombamentos, o ACS-3 está equipado com um sistema digital avançado, que inclui fecho motorizado, registo de auditoria das últimas 100 aberturas e função de bloqueio automático. Com prateleira amovível, interior forrado a carpete, e possibilidade de fixação, é ideal para quem exige mais do que um simples cofre — seja em escritórios, hotéis ou residências de alto padrão.

CARACTERÍSTICAS PRINCIPAIS:

Segurança Inteligente e Avançada

- Fecho electrónico com código programável (4 a 6 dígitos) + código mestre de 6 dígitos
- Função de registo de auditoria - histórico das últimas 100 aberturas/fechos com data e hora
- Bloqueio automático após 4 códigos errados consecutivos
- Porta motorizada com 2 trancas activas - abre e fecha automaticamente, sem necessidade de manipulo

- Construção em aço sólido com porta resistente a arrombamento
- Dobradiças ocultas para maior segurança
- Kit de fixação incluído - com furos na base e traseira para montagem

Organização e Proteção Interna

- Prateleira amovível - facilita o arrumo de documentos, valores e equipamentos

- Base forrada a carpete - evita riscos e danos nos objetos guardados

Tecnologia e Funcionalidade Adicional

- Ecrã LED - para monitorização do estado do cofre
- Porta USB - permite alimentar o cofre externamente em caso de falha de pilhas
- Chave de emergência incluída - útil em caso de esquecimento de código ou falta de energia
- Alimentado por 4 pilhas AA (incluídas)

Design Profissional

- Acabamento resistente em pintura epoxy preta
- Design discreto e moderno que se integra facilmente em ambientes corporativos ou residenciais



| código | SKU | medidas interiores | medidas exteriores | capacidade | peso | unidade |
|------------|-------|--------------------|--------------------|-------------|----------|---------|
| 1122100300 | ACS-3 | 21,7 x 34,7 x 21cm | 22 x 35 x 25cm | 15,8 Litros | 7,35 kgs | unidade |



COFRE DIGITAL GRANDE EXECUTIVE SAFE CS-6

SEGURANÇA ROBUSTA COM CAPACIDADE EXTRA

O **Executive Safe CS-6** é um cofre de grande dimensão da linha Mini Series, ideal para quem procura espaço acrescido sem comprometer a segurança. Fabricado em aço sólido, com porta resistente a arrombamentos e sistema de fecho digital com código programável, o CS-6 acomoda facilmente portáteis até 17", documentos, numerário ou objetos de valor. Com interior forrado, prateleira amovível e possibilidade de fixação ao chão ou parede, é uma excelente escolha para escritórios, hotéis, empresas ou uso residencial.

CARACTERÍSTICAS PRINCIPAIS:

Proteção Segura e Confiável

- Fecho eletrónico com código personalizável (3 a 8 dígitos) + código mestre
- Função de bloqueio automático após 3 códigos incorretos
- Porta e corpo resistentes a arrombamentos com estrutura em aço sem juntas visíveis
- Dobradiças ocultas – maior proteção contra tentativas de arrombamento
- 2 tranças ativas de aço – reforço de segurança na porta
- Kit de fixação incluído – furos pré-perfurados na base e traseira

Interior Espaçoso e Funcional

- Compatível com portáteis até 17" – ideal para uso profissional
- Prateleira interna amovível – para organização otimizada
- Base forrada a carpete – evita riscos em dispositivos ou objetos sensíveis
- Botão de reset com tampa protetora – de fácil acesso para alteração de código

Funcionalidade e Acessórios

- Chave de emergência incluída – em caso de falha de pilhas ou esquecimento do código
- LEDs indicadores de estado (3 luzes)
- Alimentado por 4 pilhas AA (incluídas)

Design Profissional

- Acabamento resistente em pintura epoxy preta
- Design discreto que se adapta facilmente a ambientes empresariais ou domésticos



| código | SKU | medidas interiores | medidas exteriores | capacidade | peso | unidade |
|------------|------|--------------------|--------------------|-------------|----------|---------|
| 1122100006 | CS-6 | 26,7 x 42,7 x 31cm | 27 x 43 x 35cm | 35,3 Litros | 11,5 kgs | unidade |



COFRE INTELIGENTE COM LEITOR BIOMÉTRICO EXECUTIVE SAFE CS-3B SEGURANÇA COM IMPRESSÃO DIGITAL E TECNOLOGIA AVANÇADA

O **Executive Safe CS-3B** oferece o próximo nível em segurança digital para ambientes profissionais e residenciais. Equipado com leitor biométrico para impressão digital, painel tátil com código numérico, função de alarme e assistente de voz interativo (em inglês), este cofre combina inovação com robustez. O corpo em aço sólido, porta anti-arrombamento e possibilidade de fixação ao chão ou parede fazem deste modelo a escolha ideal para escritórios, hotéis, residências ou qualquer local onde a proteção de bens valiosos é prioritária.

CARACTERÍSTICAS PRINCIPAIS:

Segurança Biométrica Avançada

- Leitor de impressão digital – armazena até 60 impressões diferentes
- Painel tátil com código programável (3 a 8 dígitos) + código administrativo
- Função de alarme – dispara após 3 tentativas falhadas ou se o cofre for sujeito a vibração/sabotagem
- Porta e corpo resistentes a arrombamento com estrutura em aço sem juntas visíveis
- Dobradiças ocultas para maior segurança
- 2 trancas ativas de aço – reforço na resistência da porta
- Kit de fixação incluído – com furos na base e na parte traseira

Funcionalidade Inteligente e Interativa

- Assistente de Voz Interativo (IVR) – ajuda na configuração inicial (em inglês)
- Moldura do teclado é um botão rotativo de abertura – funcional e elegante
- LEDs indicadores de estado – feedback visual claro
- Chave de emergência incluída – em caso de falha de bateria ou esquecimento dos dados
- Pacote de pilhas externas auxiliar incluído – permite abrir o cofre mesmo sem energia interna
- Alimentado por 4 pilhas AA (incluídas)

Organização e Interior Cuidado

- Prateleira amovível – otimiza a arrumação de bens diversos
- Base forrada a carpete – proteção contra riscos em joias, documentos ou dispositivos
- Botão de reset com tampa protetora – fácil acesso para reconfigurar o sistema

Design Moderno e Profissional

- Acabamento resistente em pintura epoxy preta
- Estética discreta e sofisticada – adapta-se facilmente a qualquer decoração de escritório ou casa



| código | SKU | medidas interiores | medidas exteriores | capacidade | peso | unidade |
|------------|-------|--------------------|--------------------|-------------|----------|---------|
| 1122100030 | CS-3B | 21,7 x 34,7 x 21cm | 22 x 35 x 25cm | 15,8 Litros | 7,15 kgs | unidade |



COFRE INTELIGENTE GRANDE EXECUTIVE SAFE ACS-6

CAPACIDADE MÁXIMA COM TECNOLOGIA PROFISSIONAL

O **Executive Safe ACS-6** representa o topo da linha Mini Pro Series, combinando segurança de alta performance, tecnologia inteligente e capacidade generosa. Equipado com fecho digital motorizado, registo de auditoria com data e hora, e trancas automáticas, é ideal para ambientes que exigem controlo de acessos e fiabilidade: escritórios, hotéis, residências de alto valor, ou mesmo empresas que guardam equipamentos como portáteis até 17". Com prateleira amovível, interior forrado, e kit de fixação incluído, este cofre adapta-se perfeitamente ao mobiliário sem comprometer a segurança.

CARACTERÍSTICAS PRINCIPAIS:

Segurança Inteligente e Fiável

- Fecho eletrónico avançado (4 a 6 dígitos) + código mestre de 6 dígitos
- Função de registo de auditoria - regista as últimas 100 aberturas e fechos com data e hora
- Bloqueio automático após 4 tentativas falhadas
- Trancas automáticas motorizadas (sem manípulo) - sistema tipo hotel com abertura e fecho suave
- Estrutura em aço sólido e porta resistente a arrombamento com design sem costuras visíveis

- Dobradiças ocultas para reforço da segurança
- Kit de fixação incluído - furos pré-perfurados na base e na parte traseira

Organização e Capacidade Excecional

- Prateleira amovível - permite organizar documentos, dispositivos ou objetos de valor

- Compatível com portáteis até 17" - ideal para empresas e uso profissional
- Base forrada a carpete - proteção adicional contra riscos ou danos

Alimentação e Acessórios Tecnológicos

- Ecrã LED - para monitorização de estado do cofre
- Porta USB - permite alimentação externa em caso de falha de energia
- Chave de emergência incluída - segurança extra quando o código não está disponível
- Funciona com 4 pilhas AA (incluídas)

Design Profissional e Discreto

- Acabamento em pintura epoxy preta durável



| código | SKU | medidas interiores | medidas exteriores | capacidade | peso | unidade |
|------------|-------|--------------------|--------------------|-------------|----------|---------|
| 1122100600 | ACS-6 | 26,7 x 42,7 x 31cm | 27 x 43 x 35cm | 35,3 Litros | 11,3 kgs | unidade |

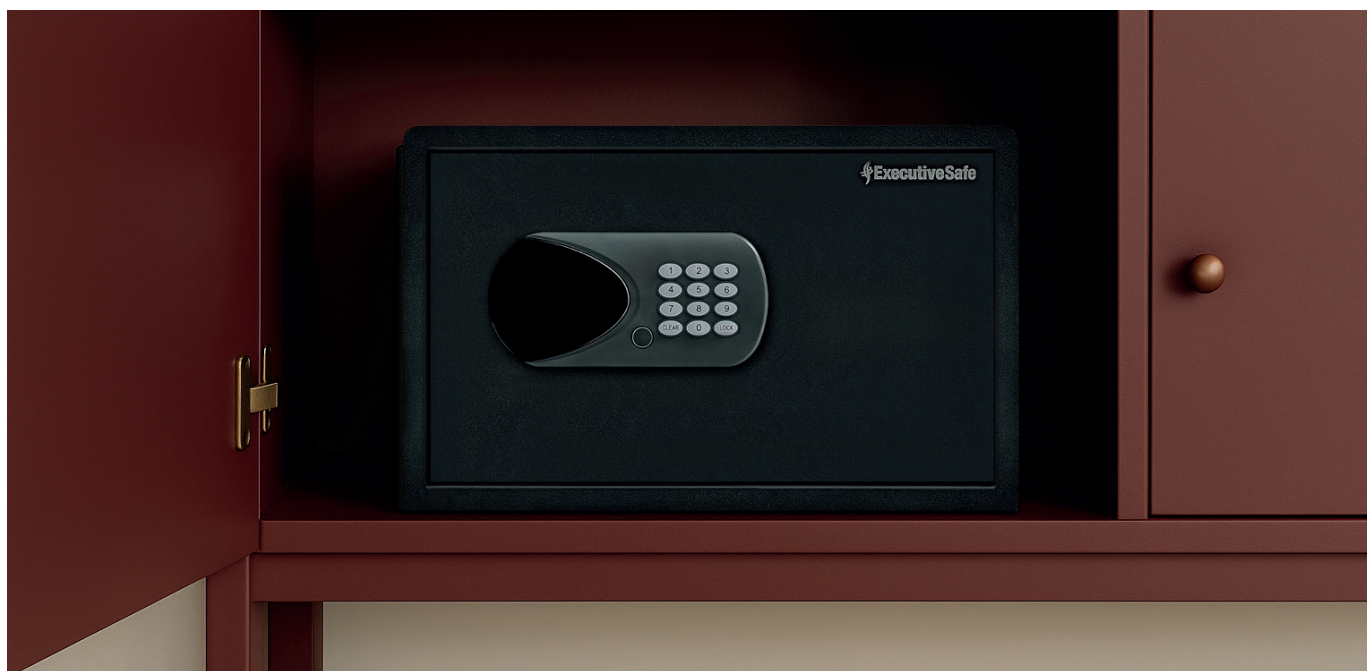

COFRE INTELIGENTE BIOMÉTRICO GRANDE EXECUTIVE SAFE CS-6B

PROTEÇÃO DE ALTA TECNOLOGIA COM CAPACIDADE EXTRA

O **Executive Safe CS-6B** é um cofre de grandes dimensões com tecnologia biométrica de última geração, concebido para proteger os seus bens mais valiosos com total confiança. Equipado com leitor de impressões digitais, painel tátil, função de alarme, e assistente de voz interativo (em inglês), este cofre oferece uma experiência de segurança moderna, intuitiva e segura. Ideal para acomodar portáteis até 17", documentos importantes e objetos de valor, é a escolha perfeita para escritórios, hotéis, empresas e residências.

CARACTERÍSTICAS PRINCIPAIS:

Segurança Biométrica de Alto Nível

- Leitor de impressão digital – regista até 60 impressões diferentes
- Painel tátil com código programável (3 a 8 dígitos) + código administrativo
- Função de alarme – dispara após 3 tentativas falhadas ou em caso de tentativa de arrombamento/vibração
- Corpo e porta resistentes a arrombamentos com design sem juntas visíveis
- Dobradiças ocultas – proteção adicional contra intrusões
- 2 trancas ativas de aço – reforço eficaz da porta
- Inclui kit de fixação – furos na base e na traseira para ancoragem ao chão ou parede

Funcionalidade Inteligente e Interativa

- IVR – Assistente de Voz Interativo (em inglês) para facilitar a configuração
- Moldura do teclado como botão rotativo de abertura – moderno e funcional
- LEDs indicadores de estado – fácil leitura do estado de operação
- Chave de emergência incluída – ideal em situações de emergência ou falha de energia
- Pacote auxiliar de alimentação externa incluído – para abrir o cofre mesmo sem energia interna
- Funciona com 4 pilhas AA (incluídas)

Interior Amplo e Bem Organizado

- Compatível com portáteis até 17" – ideal para ambientes profissionais
- Prateleira interna amovível – organização eficiente de vários objetos
- Base forrada a carpete – protege equipamentos, documentos ou joias contra riscos
- Botão de reset protegido – junto à dobradiça, facilita reconfigurações

Design Robusto e Elegante

- Acabamento resistente em pintura epoxy preta
- Design moderno, discreto e fácil de integrar no mobiliário



| código | SKU | medidas interiores | medidas exteriores | capacidade | peso | unidade |
|------------|-------|--------------------|--------------------|-------------|-----------|---------|
| 1122100060 | CS-6B | 26,7 x 42,7 x 31cm | 27 x 43 x 35cm | 35,3 Litros | 11,15 kgs | unidade |



COFRE INTELIGENTE REFORÇADO EXECUTIVE SAFE ACS-7

MÁXIMA SEGURANÇA PROFISSIONAL COM CAPACIDADE AVANÇADA

O **Executive Safe ACS-7** é o cofre de maior dimensão e robustez da linha Large Pro Series, projetado para oferecer proteção total e tecnologia de última geração. Com estrutura em aço maciço, porta laser cut de 6mm, trancas reforçadas, função de registo de auditoria, e sistema de fecho digital inteligente com chave de emergência, este cofre é ideal para empresas, escritórios, residências premium e qualquer local onde se exija o mais alto padrão de segurança. As prateleiras ajustáveis, interior totalmente forrado e hardware de fixação incluído completam esta solução profissional de segurança.

CARACTERÍSTICAS PRINCIPAIS:

Proteção Profissional de Alta Resistência

- Fecho digital avançado com código de 4 a 6 dígitos + código mestre de 6 dígitos
- Registo de auditoria - armazena as últimas 100 aberturas com data e hora
- Bloqueio automático temporário após 4 entradas incorretas
- Porta laser cut de 6 mm e estrutura em aço de 3 mm - resistência superior
- 5 trancas ativas em 3 direções + 2 trancas fixas (dead bolts) - segurança reforçada
- Dobradiças ocultas - evita tentativas de intrusão
- Placa interna em aço endurecido - protege contra ataques com broca

- Dispositivo de bloqueio interno independente - nível extra de proteção contra sabotagens
- Kit de fixação incluído - furação na base e traseira para fixação segura ao chão ou parede

Interior Espacioso e Organizado

- 2 prateleiras ajustáveis forradas a carpete - personalização do espaço interior
- Interior totalmente forrado a carpete - proteção contra riscos em equipamentos e objetos de valor
- Ideal para guardar documentos, portáteis, armas curtas e outros bens sensíveis

Tecnologia e Acessibilidade Completa

- Ecrã LED - monitorização clara do estado do cofre
- Porta USB - alimentação de emergência externa
- Chave de emergência incluída - útil em caso de falha de pilhas ou perda de código
- Funciona com 4 pilhas AA (incluídas)

Design Robusto e Profissional

- Acabamento durável em pintura epoxy preta
- Design discreto e elegante, ideal para integrar em espaços de escritório ou casa de alto padrão

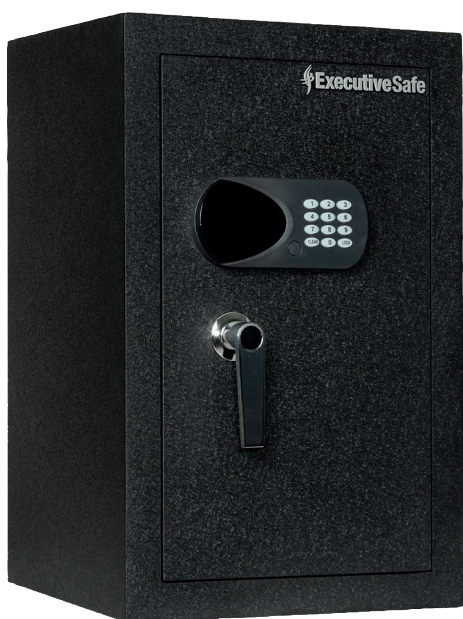

| código | SKU | medidas interiores | medidas exteriores | capacidade | peso | unidade |
|------------|-------|----------------------|--------------------|------------|--------|---------|
| 1122100700 | ACS-7 | 60,4 x 38,4 x 30,6cm | 61 x 39 x 37cm | 71 Litros | 38 kgs | unidade |



COFRE IGNÍFUGO E À PROVA DE ÁGUA EXECUTIVESAFE ACS-8FW

SEGURANÇA TOTAL CONTRA FOGO, ÁGUA E INTRUSÃO

O **ExecutiveSafe ACS-8FW** é um cofre executivo de grande dimensão que oferece proteção certificada contra incêndio e água, aliado a uma construção robusta em aço e materiais resistentes ao calor extremo. Com dobradiças reforçadas, trancas de segurança extra largas, e fecho digital com código programável, este cofre foi desenhado para proteger documentos, passaportes, jóias, dinheiro e muito mais – mesmo nas situações mais críticas. Com interior totalmente forrado e prateleiras ajustáveis, adapta-se facilmente a espaços residenciais ou de escritório.

CARACTERÍSTICAS PRINCIPAIS:

Proteção Contra Incêndios

- Certificação ignífuga até 760°C (1400°F) por 30 minutos
- Temperatura interna mantém-se abaixo de 177°C (350°F) – ideal para proteger documentos sensíveis e dispositivos eletrónicos

Proteção Contra Água

- Proteção certificada até 30 cm de profundidade durante 72 horas
- Garante que os bens permanecem secos mesmo em caso de inundações ou rotura de canalizações

Segurança Física Reforçada

- Fecho digital programável (3-8 dígitos) com função de bloqueio temporá-

rio após tentativas erradas

- Chave de emergência incluída – garante acesso mesmo em caso de falha de energia
- Porta anti-arrombamento com placa de aço endurecido e sistema de trancamento interno independente
- 5 trancas ativas em 3 direções + 2 trancas fixas – segurança de nível superior
- Dobradiças pesadas e estrutura sem costuras visíveis para máxima resistência
- Furos pré-perfurados e kit de fixação incluído – instalação segura ao chão ou parede

Interior Premium e Funcional

- Interior totalmente forrado a carpete – proteção contra riscos
- 2 prateleiras ajustáveis e removíveis forradas – ideal para organizar documentos, jóias, armas curtas, eletrónicos ou dinheiro

Funcionalidade e Design Profissional

- Alimentado por 1 pilha PP3 (incluída)
- Indicadores LED – monitorização do estado do cofre
- Acabamento em pintura epoxy preta – elegante, resistente e discreto

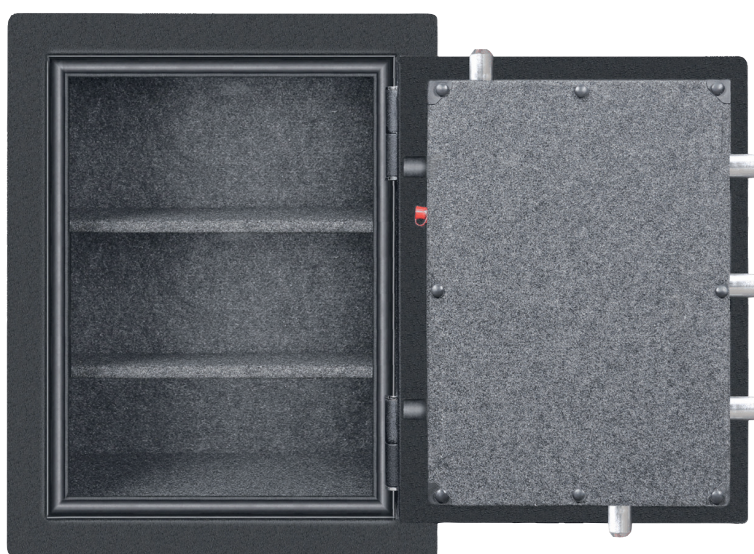

| código | SKU | medidas interiores | medidas exteriores | capacidade | peso | unidade |
|------------|---------|--------------------|--------------------|-------------|--------|---------|
| 1122100800 | ACS-8FW | 65 x 50 x 30cm | 70 x 55 x 44cm | 97,5 Litros | 67 kgs | unidade |



COFRE IGNÍFUGO PREMIUM EXECUTIVESAFE ES060

SEGURANÇA BIOMÉTRICA COM PROTEÇÃO EXTREMA CONTRA FOGO

O **ExecutiveSafe ES060** é um cofre de grandes dimensões da série Fire Pro Series, desenvolvido para oferecer proteção máxima contra incêndios e segurança biométrica de alta tecnologia. Construído com aço reforçado e materiais resistentes ao calor intenso, inclui seis trancas extra grandes, barras de segurança adicionais, alarme inteligente, e um manipulador ergonómico com scanner de impressão digital integrado. Com interior iluminado por LED, gaveta com trancamento próprio e duas prateleiras ajustáveis, este cofre é ideal para quem exige o mais alto nível de segurança física e digital – seja em casa, no escritório ou em ambientes corporativos.

CARACTERÍSTICAS PRINCIPAIS:

Proteção Contra Incêndio (Certificada)

- Certificação ignífuga até 927°C (1700°F) por 60 minutos
- Temperatura interna mantém-se abaixo dos 177°C (350°F) - proteção garantida para documentos, joias, dinheiro e dispositivos eletrónicos

Segurança Biométrica e Física Reforçada

- Scanner biométrico integrado no puxador ergonómico em "L" - regista até 100 impressões digitais
- Fecho eletrónico digital programável (3 a 8 dígitos)
- Função de bloqueio automático após 5 tentativas falhadas (combinação ou digital)
- Sistema de alarme inteligente - ativa-se com tentativas falhadas ou

vibração durante tentativa de arrombamento

- 6 trancas extra largas em 3 direções + 2 barras de segurança no lado das dobradiças
- Placa de aço endurecido - proteção contra perfuração com ferramentas
- Dobradiças reforçadas e design sem costuras visíveis
- Kit de fixação incluído - para ancoragem segura ao chão

Interior Premium e Organização Avançada

- Gaveta interna com trancamento próprio - ideal para itens de alto valor
- 2 prateleiras ajustáveis - permite personalizar o espaço interior
- Iluminação LED brilhante - visibilidade total mesmo em locais com pouca luz
- Interior totalmente forrado - proteção total contra riscos

Acessibilidade e Gestão de Energia

- Funciona com 4 pilhas AA (incluídas)
- LCD exterior para leitura do estado e programação
- Chave de emergência incluída
- Pacote de alimentação auxiliar externo incluído - para abrir o cofre mesmo sem energia

Design Profissional e Discreto

- Acabamento resistente em pintura epoxy preta
- Visual elegante e moderno, fácil de integrar em espaços empresariais ou domésticos



| código | SKU | medidas interiores | medidas exteriores | capacidade | peso | unidade |
|------------|-------|----------------------|--------------------|-------------|----------|---------|
| 1122101060 | ES060 | 45,9 x 33,9 x 29,5cm | 60 x 48 x 44,6cm | 45,9 Litros | 78,8 kgs | unidade |



COFRE INTELIGENTE DE ALTA SEGURANÇA EXECUTIVESAFE H080SM

ALTA SEGURANÇA E LUXO TECNOLÓGICO

O **ExecutiveSafe H080SM** é mais do que um cofre – é uma fusão entre tecnologia de ponta, design de luxo e segurança profissional. Criado para quem valoriza sofisticação, este cofre oferece controlo total a partir do seu smartphone, funcionalidades de segurança inteligente, e um interior totalmente forrado a pele premium, com prateleiras ajustáveis e uma gaveta para joias. Concebido para proteger com elegância, é ideal para escritórios de prestígio, joalherias, clínicas ou casas exigentes.

CARACTERÍSTICAS PRINCIPAIS:

Proteção Inteligente com App Móvel

- Gestão total através de app (iOS & Android)
- Receba alertas em tempo real, notificações de intrusão e atribua acessos temporários a terceiros
- Monitorize o estado do cofre a qualquer momento

Segurança Máxima e Inviolável

- Porta laser cut em aço maciço de 10 mm e paredes de 6 mm – ultra resistente a ataques
- 6 trancas ativas de 30 mm em 3 direções – 70% maiores que o habitual
- Placa de aço endurecido interna – proteção contra perfuração
- Dobradiças ocultas – evita acessos por alavanca ou arrombamento
- Scanner biométrico – regista até 100 impressões digitais únicas

- Painel tátil com resposta por voz – até 10 códigos digitais programáveis
- #### Modos de Abertura Personalizados:
- Apenas com digital | Apenas com código | Dupla verificação (digital + código) | Duplo digital | Duplo código
- #### Sistema de Alarme Inteligente
- Duplo sistema de alarme contra tentativas de intrusão ou manipulação
 - Modo bloqueio após múltiplas tentativas falhadas

Organização Premium e Interior de Luxo

- Interior totalmente forrado a pele sintética cinza
- 2 prateleiras em pele ajustáveis + gaveta para joias removível
- Iluminação LED brilhante – ideal para acesso noturno

Alimentação e Acessibilidade Total

- Funciona com 4 pilhas AA alcalinas (incluídas)
- Pacote externo de alimentação de emergência incluído
- Chave de emergência incluída
- Pega rotativa retrátil – estética moderna e funcional

Design Externo Elegante e Sofisticado

- Design curvo e luxuoso em acabamento cinzento mate
- Furos traseiros pré-perfurados + hardware de fixação incluído
- Perfeitamente integrado no mobiliário de escritórios de luxo ou ambientes residenciais contemporâneos



| código | SKU | medidas interiores | medidas exteriores | capacidade | peso | unidade |
|------------|--------|--------------------|--------------------|--------------|---------|---------|
| 1122102080 | H080SM | 78,5 x 46,5 x 32cm | 80 x 48 x 42cm | 116,8 Litros | 111 kgs | unidade |



COFRE INTELIGENTE IGNÍFUGO EXECUTIVESAFE ES100

COFRE INTELIGENTE IGNÍFUGO EXTRA GRANDE COM RODA MÓVEL E SEGURANÇA BIOMÉTRICA

O **ExecutiveSafe ES100** é o cofre de maior capacidade da série Fire Pro Series, concebido para proporcionar proteção total contra incêndios e tentativas de arrombamento, aliando tecnologia biométrica de topo e componentes de alta resistência estrutural. Com 7 trancas reforçadas, barras laterais XXL, alarme inteligente, gaveta com fecho próprio, 3 prateleiras ajustáveis e rodas removíveis, é uma solução ideal para empresas, clínicas, escritórios de advogados ou residências que exigem espaço e proteção extra.

CARACTERÍSTICAS PRINCIPAIS:

Proteção Contra Incêndio (Certificada)

- Resiste até 927°C (1700°F) durante 60 minutos
- Mantém o interior abaixo de 177°C (350°F) - ideal para proteger documentos, dispositivos e bens valiosos

Segurança Reforçada com Biometria

- Leitor de impressão digital integrado no puxador ergonómico em "L"
- Regista até 100 impressões digitais únicas
- Fecho digital com código programável (3 a 8 dígitos)
- Função de bloqueio automático após 5 tentativas incorretas
- Alarme inteligente ativado por tentativa de arrombamento ou vibração
- 7 trancas ativas XXL em 3 direções + 2 barras laterais de segurança

- Placa interna em aço endurecido - proteção contra furto com broca
- Dobradiças reforçadas e design sem costuras - resistência anti-intrusão
- Furos para fixação no chão + material incluído

Organização Interna Completa

- Gaveta com fecho próprio - ideal para objetos sensíveis ou de alto valor
- 3 prateleiras ajustáveis e removíveis - permite configurar o interior conforme necessidade
- Iluminação LED brilhante - visibilidade perfeita mesmo em locais escuros
- Interior forrado e botão de reset com tampa protetora

Funcionalidade e Mobilidade Inteligente

- Ecrã LCD para monitorização do estado do cofre
- Chave de emergência incluída
- Pacote de alimentação externo incluído (ideal em caso de falha de pilhas)
- Funciona com 4 pilhas AA alcalinas (incluídas)
- Rodas removíveis - facilidade de deslocação e instalação sem esforço

Design Discreto e Robusto

- Acabamento durável em pintura epoxy preta
- Visual moderno, robusto e adequado para integração em ambientes empresariais ou domésticos exigentes



| código | SKU | medidas interiores | medidas exteriores | capacidade | peso | unidade |
|------------|-------|----------------------|--------------------|-------------|----------|---------|
| 1122101100 | ES100 | 45,9 x 33,9 x 29,5cm | 60 x 48 x 44,6cm | 45,9 Litros | 78,8 kgs | unidade |





Executive

MEM LOW BATT RECESS

| | | |
|---|---|---|
| 1 | 2 | 3 |
| 4 | 5 | 6 |
| 7 | 8 | 9 |
| A | 0 | B |

WWW.OLMAR.PT

MATERIAL DE ESCRITÓRIO, ESCOLAR E ARTES

